IROP - harmonogram aktuálních výzev

Příjem projektů do výzvy

SPECIFICKÝ CÍL		VÝZVA	ZAČÁTEK PŘÍJMU	KONEC PŘÍJMU	PODROBNOSTI, POTENCIÁLNÍ PŘÍJEMCI	ODKAZ NA WEBOVÉ STRÁNKY
1.1	Zvýšení regionální mobility prostřednictvím modernizace a rozvoje sítí regionální silniční infrastruktury navazující na síť TEN-T	23. IPRÚ - Liberec - Silnice II. a III. třídy	04.02.2019	30.12.2019	Kraje, organizace zřizované nebo zakládané kraji za účelem výkonu vlastnických práv a povinností k silnicím II. a III. Třídy	http://www.irop.mmr.cz/cs/Vyzvy/Seznam/23-vyzva-IPRU-Liberec-SC-1-1-Silnice-II-a-III-trid
1.1	Zvýšení regionální mobility prostřednictvím modernizace a rozvoje sítí regionální silniční infrastruktury navazující na síť TEN-T	40. IPRÚ - vybrané úseky silnic II. a III. třídy	29.07.2016	31.12.2019	Kraje, organizace zřizované nebo zakládané kraji za účelem výkonu vlastnických práv a povinností k silnicím II. a III. třídy.	http://www.irop.mmr.cz/cs/Vyzvy/Seznam/Vyzva-c-40-Vybrane-useky-silnic-II-a-III-tridy-int
1.2	Zvýšení podílu udržitelných forem dopravy	51. IPRÚ - udržitelná doprava	15.09.2016	31.12.2019	Dle spec. Podmínek	http://www.irop.mmr.cz/cs/Vyzvy/Seznam/Vyzva-c-51-Udrzitelna-doprava-integrovane-projekty
1.3	Zvýšení připravenosti k řešení a řízení rizik a katastrof	aktuálně žádná výzva				
2.1	Zvýšení kvality a dostupnosti služeb vedoucí k sociální inkluzi	61. IPRÚ - sociální infrastruktura	29.11.2016	31.12.2019	Dle textu výzvy	http://www.irop.mmr.cz/cs/Vyzvy/Seznam/Vyzva-c-61-Socialni-infrastruktura-integrovane-pro
2.1	Zvýšení kvality a dostupnosti služeb vedoucí k sociální inkluzi	84. IPRÚ - sociální bydlení	17.07.2018	31.12.2019	Obce, nestátní neziskové organizace, církve, církevní organizace	http://www.irop.mmr.cz/cs/Vyzvy/Seznam/Vyzva-c-84-Socialni-bydleni-in-projekty-IPRU
2.2	Vznik nových a rozvoj existujících podnikatelských aktivit v oblasti sociálního podnikání	22. IPRÚ - Liberec - Sociální podnikání V	04.02.2019	30.12.2019	OSVČ, obchodní korporace, NNO, církve, církevní organizace	http://www.irop.mmr.cz/cs/Vyzvy/Seznam/22-vyzva-IPRU-Liberec-SC-2-2-Socialni-podnikani-V
2.2	Vznik nových a rozvoj existujících podnikatelských aktivit v oblasti sociálního podnikání	64. IPRÚ - sociální podnikání	16.12.2016	31.12.2019	OSVČ dle Z č. 155/1995 Sb., o důchodovém pojištění; obchodní korporace dle Z. č. 90/2012 Sb., o obchodních korporacích; NNO; církve; církevní organizace	http://www.irop.mmr.cz/cs/Vyzvy/Seznam/Vyzva-c-64-Socialni-podnikani-integrovane-projekty
2.3	Rozvoj infrastruktury pro poskytování zdravotních služeb a péče o zdraví	75. Deinstitucionalizace psychiatrické péče II.	13.07.2017	15.07.2020	Subjekty poskytující veřejnou službu v oblasti zdravotní péče	http://www.irop.mmr.cz/cs/Vyzvy/Seznam/Vyzva-c-75-Deinstitucionalizace-psychiatricke-pece
2.4	Zvýšení kvality a dostupnosti infrastruktury pro vzdělávání a celoživotní učení	59. IPRÚ - infrastruktura pro předškolní vzdělávání	10.11.2016	31.12.2019	Veřejné a neziskové subjekty poskytující předškolní vzdělávání	http://www.irop.mmr.cz/cs/Vyzvy/Seznam/Vyzva-c-59-Infrastruktura-pro-predsk-vzdelavani-in
2.4	Zvýšení kvality a dostupnosti infrastruktury pro vzdělávání a celoživotní učení	67. IPRÚ - infrastruktura pro vdělávání	05.01.2017	31.10.2019	Viz text výzvy	http://www.irop.mmr.cz/cs/Vyzvy/Seznam/Vyzva-c-67-Infrastruktura-pro-vzdelavani-integrova
2.4	Zvýšení kvality a dostupnosti infrastruktury pro vzdělávání a celoživotní učení	86. Infrastruktura vedoucí k přechodu do škol hlavního vzdělávacího proudu a k samostatnému způsobu života	27.09.2018	27.09.2019	Školy a další veřejné subjekty realizující vzdělávacíc aktivity	http://www.irop.mmr.cz/cs/Vyzvy/Seznam/Vyzva-c-86-infrastruktura-vedouci-k-prechodu
2.5	Snížení energetické náročnosti v sektoru bydlení	78. Energetické úspory v bytových domech III.	02.02.2018	29.11.2019	Vlastníci bytových domů, společenství vlastníků jednotek, bytová družstva	http://www.irop.mmr.cz/cs/Vyzvy/Seznam/Vyzva-c-78-Energeticke-uspory-v-bytovych-domech-II
3.1	Zefektivnění prezentace, posílení ochrany a rozvoje kulturního a přírodního dědictví	41. IPRÚ - kulturní dědictví	03.08.2016	31.12.2019	Muzea, knihovny, vlastníci památek	http://www.irop.mmr.cz/cs/Vyzvy/Seznam/Vyzva-c-41-Zefektivneni-prezentace,-posileni-ochra
3.2	Zvyšování efektivity a transparentnosti veřejné správy prostřednictvím rozvoje využití a kvality systémů	aktuálně žádná výzva				
3.3	Podpora pořizování a uplatňování dokumentů územního rozvoje	aktuálně žádná výzva				

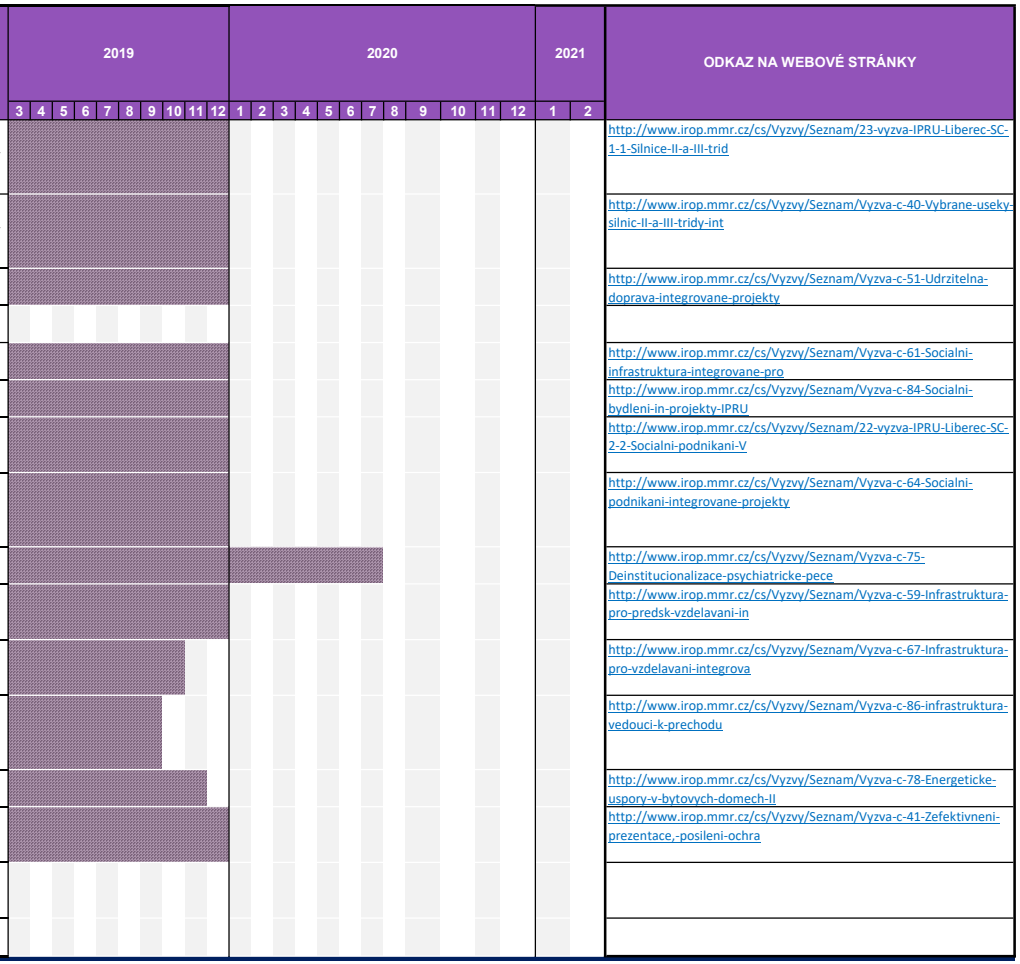

zdroj dat: www.irop.mmr.cz
MMR - sestava MS 2014+
aktualizace: 01.03.2018